



# CUESTIONARIO SATISFACCIÓN PDI

## Universidad Complutense de Madrid

### Resultados del Cuestionario de la satisfacción del pdi (Curso académico 2013-2014)

Centro: Facultad de CC. de la Información

Titulación: GRADO EN COMUNICACIÓN AUDIOVISUAL

Número de encuestados: 22 Participación: 25,29% (Cálculo basado en datos aproximados)

Pregunta	Total	1 2	3 4	5 6	7 8	9 10	Ns/Nc	Desviación Típica	Media	▄▄▄▄▄▄▄▄▄▄▄▄ 0 10
1. Su formación académica tiene relación con la/s asignatura/s que imparte	22	0,00% 0,00%	0,00% 0,00%	0,00% 0,00%	0,00% 18,18%	27,27% 54,50%	0,00%	0,77	9,36	▄▄▄▄▄▄▄▄▄▄▄▄
2. Fondos bibliográficos para el estudio	22	0,00% 4,50%	0,00% 0,00%	4,50% 0,00%	13,64% 31,82%	18,18% 27,30%	0,00%	1,85	8,18	▄▄▄▄▄▄▄▄▄▄▄▄
3. Se tiene en cuenta la formación del profesorado en la asignación de docencia	22	4,50% 0,00%	0,00% 0,00%	0,00% 9,09%	13,64% 27,27%	13,64% 31,80%	0,00%	2,03	8,14	▄▄▄▄▄▄▄▄▄▄▄▄
4. Distribución de la carga docente entre clases teóricas y prácticas	22	0,00% 0,00%	0,00% 4,50%	13,60% 9,09%	13,64% 36,36%	9,09% 13,60%	0,00%	1,67	7,45	▄▄▄▄▄▄▄▄▄▄▄▄
5. Metodologías docentes	22	0,00% 0,00%	0,00% 0,00%	4,50% 22,73%	4,55% 36,36%	13,64% 18,20%	0,00%	1,49	7,86	▄▄▄▄▄▄▄▄▄▄▄▄
6. Mecanismos de coordinación de esta Titulación	22	0,00% 13,60%	4,55% 4,50%	18,20% 9,09%	13,64% 18,18%	9,09% 9,10%	0,00%	2,46	6,18	▄▄▄▄▄▄▄▄▄▄▄▄
7. Apoyo del Centro en las tareas de gestión de la actividad docente	22	0,00% 13,60%	9,09% 0,00%	13,60% 13,64%	9,09% 22,73%	4,55% 13,60%	0,00%	2,58	6,27	▄▄▄▄▄▄▄▄▄▄▄▄
8. Instalaciones y recursos didácticos para impartir la docencia	22	9,10% 4,50%	4,55% 4,50%	9,10% 4,55%	18,18% 22,73%	9,09% 13,60%	0,00%	2,74	6,50	▄▄▄▄▄▄▄▄▄▄▄▄
9. Aprovechamiento de las tutorías por los/as alumnos/as	22	0,00% 9,10%	13,64% 18,20%	13,60% 13,64%	4,55% 18,18%	0,00% 9,10%	0,00%	2,35	5,50	▄▄▄▄▄▄▄▄▄▄▄▄
10. Grado de implicación del alumnado	22	0,00% 4,50%	4,55% 9,10%	18,20% 22,73%	9,09% 13,64%	13,64% 4,50%	0,00%	2,05	6,27	▄▄▄▄▄▄▄▄▄▄▄▄



# CUESTIONARIO SATISFACCIÓN PDI

## Universidad Complutense de Madrid

### Resultados del Cuestionario de la satisfacción del pdi (Curso académico 2013-2014)

Centro: Facultad de CC. de la Información

Titulación: GRADO EN COMUNICACIÓN AUDIOVISUAL

Número de encuestados: 22 Participación: 25,29% (Cálculo basado en datos aproximados)

Pregunta	Total	1 2	3 4	5 6	7 8	9 10	Ns/Nc	Desviación Típica	Media	 0 10
11. Utilidad del Campus Virtual para la actividad docente	22	0,00% 0,00%	0,00% 0,00%	18,20% 4,55%	9,09% 13,64%	13,64% 40,90%	0,00%	1,91	8,23	
12. Colaboración del PAS	21	0,00% 4,50%	4,55% 4,50%	0,00% 4,55%	13,64% 36,36%	4,55% 22,70%	4,55%	2,19	7,57	
13. Organización de los horarios docentes de las diferentes asignaturas	22	4,50% 9,10%	13,64% 9,10%	9,10% 4,55%	22,73% 9,09%	9,09% 9,10%	0,00%	2,66	5,77	
14. Satisfacción con la actividad docente desarrollada	22	0,00% 0,00%	0,00% 4,50%	0,00% 9,09%	22,73% 22,73%	22,73% 18,20%	0,00%	1,51	8,00	



# CUESTIONARIO SATISFACCIÓN PDI

## Universidad Complutense de Madrid

### Resultados del Cuestionario de la satisfacción del pdi (Curso académico 2013-2014)

Centro: Facultad de CC. de la Información

Titulación: GRADO EN COMUNICACIÓN AUDIOVISUAL

Número de encuestados: 18

Media de experiencia docente universitaria (en nº de años): 19,55

Desviación: 10,17

Categoría

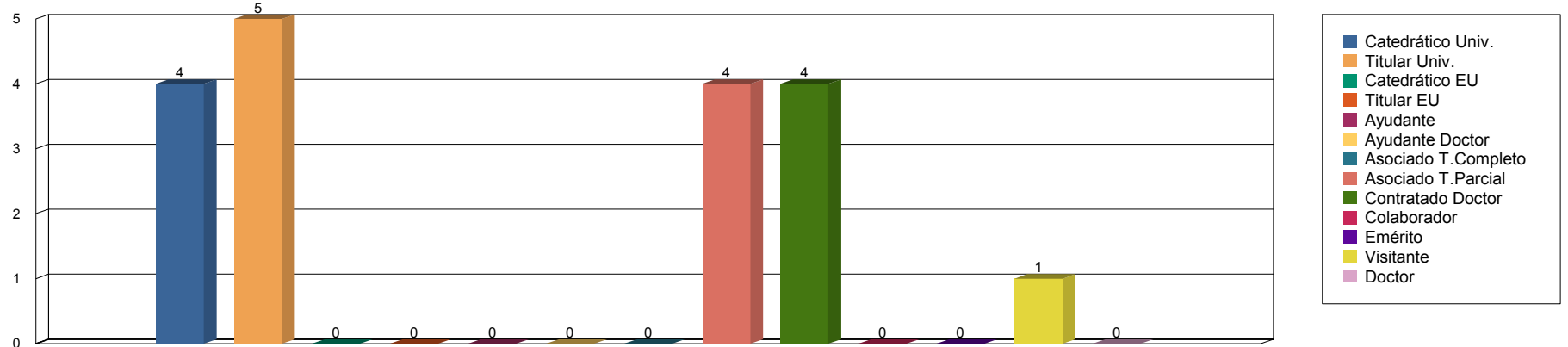

Nº de titulaciones del EEES en las que imparte docencia

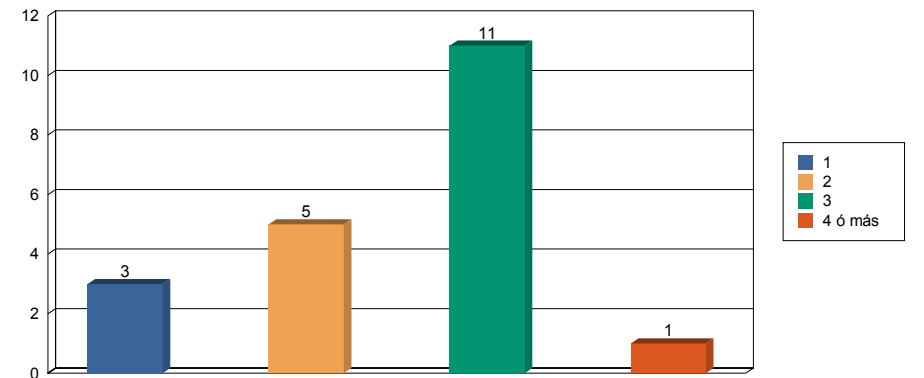

Interino

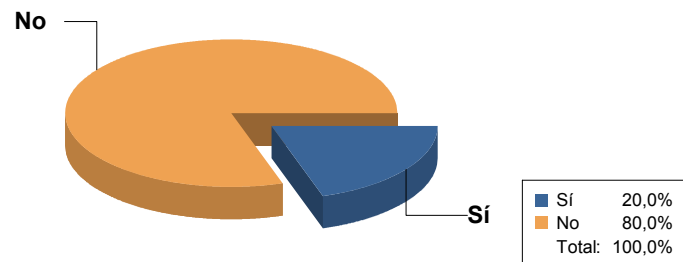



# CUESTIONARIO SATISFACCIÓN PDI

## Universidad Complutense de Madrid

### Resultados del Cuestionario de la satisfacción del pdi (Curso académico 2013-2014)

Centro: Facultad de CC. de la Información

Titulación: GRADO EN COMUNICACIÓN AUDIOVISUAL

Número de encuestados: 22

Media de experiencia docente universitaria (en nº de años): 19,55

Desviación: 10,17

### Sexo

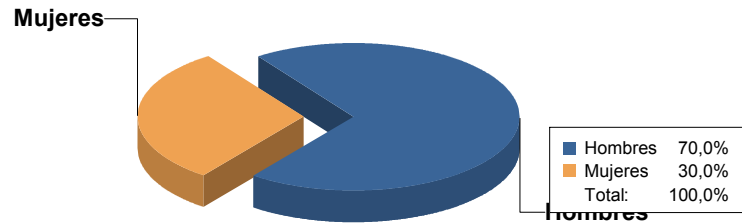

### Edad

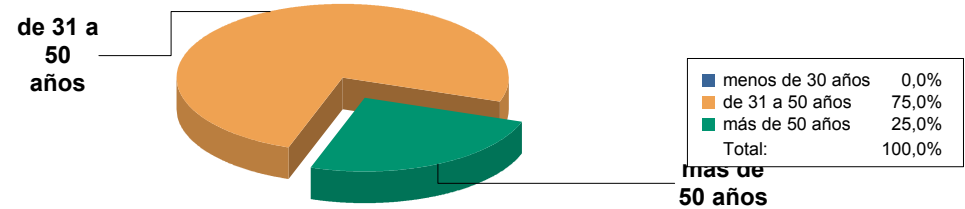

### Porcentaje de asistencia de alumnos por grupo

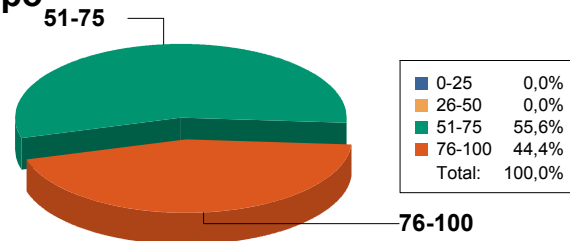



# CUESTIONARIO SATISFACCIÓN ALUMNOS

## Universidad Complutense de Madrid

### Resultados del Cuestionario de la satisfacción del alumnado (Curso académico 2013-2014)

Centro: Facultad de CC. de la Información

Titulación: GRADO EN COMUNICACIÓN AUDIOVISUAL

Número de alumnos encuestados: 67 Participación: 7,05%

Pregunta	Total	1 2	3 4	5 6	7 8	9 10	Ns/Nc	Desviación Típica	Media	 0 10
1. Nivel de cumplimiento del horario de las clases diarias	67	1,50% 0,00%	0,00% 3,00%	4,50% 8,96%	16,42% 20,90%	28,36% 16,40%	0,00%	1,75	7,91	
2. Nivel de cumplimiento del horario de las tutorías	66	3,00% 1,50%	5,97% 6,00%	9,00% 13,43%	14,93% 11,94%	22,39% 10,40%	1,49%	2,34	6,89	
3. Nivel de cumplimiento de los programas de las asignaturas	67	1,50% 4,50%	5,97% 4,50%	19,40% 11,94%	14,93% 16,42%	17,91% 3,00%	0,00%	2,17	6,42	
4. Nivel de cumplimiento de los plazos de notificación de calificaciones	67	10,40% 1,50%	13,43% 11,90%	16,40% 16,42%	8,96% 5,97%	11,94% 3,00%	0,00%	2,47	5,30	
5. Grado de utilidad del Campus Virtual	67	4,50% 6,00%	2,99% 3,00%	7,50% 17,91%	17,91% 13,43%	23,88% 3,00%	0,00%	2,35	6,60	
6. Grado de utilidad de las tutorías presenciales	65	1,50% 1,50%	7,46% 3,00%	9,00% 8,96%	16,42% 22,39%	19,40% 7,50%	2,99%	2,15	7,02	
7. Los contenidos de las asignaturas están organizados	67	3,00% 3,00%	2,99% 4,50%	13,40% 20,90%	32,84% 8,96%	10,45% 0,00%	0,00%	1,84	6,24	
8. Nivel de solapamiento de contenidos entre asignaturas	67	9,00% 1,50%	2,99% 4,50%	20,90% 20,90%	20,90% 10,45%	5,97% 3,00%	0,00%	2,18	5,82	
9. Formación recibida en relación con las competencias vinculadas a la Titulación	67	10,40% 10,40%	8,96% 10,40%	11,90% 11,94%	22,39% 7,46%	4,48% 1,50%	0,00%	2,42	5,03	
10. Instalaciones para impartir la docencia (aulas de clase, salas de estudio)	67	13,40% 19,40%	5,97% 9,00%	19,40% 17,91%	5,97% 5,97%	2,99% 0,00%	0,00%	2,26	4,27	



# CUESTIONARIO SATISFACCIÓN ALUMNOS

## Universidad Complutense de Madrid

### Resultados del Cuestionario de la satisfacción del alumnado (Curso académico 2013-2014)

Centro: Facultad de CC. de la Información

Titulación: GRADO EN COMUNICACIÓN AUDIOVISUAL

Número de alumnos encuestados: 67

Participación: 7,05%

Pregunta	Total	1	3	5	7	9	Ns/Nc	Desviación Típica	Media	
		2	4	6	8	10				
11. Metodología docente del profesorado	67	4,50% 9,00%	5,97% 4,50%	13,40% 20,90%	23,88% 10,45%	5,97% 1,50%	0,00%	2,18	5,70	
12. Información disponible en la WEB del Centro	66	7,50% 7,50%	4,48% 7,50%	22,40% 11,94%	20,90% 2,99%	11,94% 1,50%	1,49%	2,34	5,50	
13. Canales para realizar quejas y sugerencias	67	13,40% 11,90%	8,96% 10,40%	20,90% 16,42%	10,45% 2,99%	4,48% 0,00%	0,00%	2,23	4,46	
14. Servicio Biblioteca	65	1,50% 1,50%	4,48% 1,50%	4,50% 8,96%	23,88% 14,93%	25,37% 10,40%	2,99%	2,02	7,42	
15. Distribución de tareas a lo largo del curso	66	4,50% 4,50%	8,96% 6,00%	6,00% 20,90%	29,85% 11,94%	5,97% 0,00%	1,49%	2,07	5,86	
16. Instalaciones y recursos de apoyo a la docencia (laboratorios, talleres, aulas de informática, proyectores)	66	17,90% 19,40%	13,43% 11,90%	13,40% 13,43%	4,48% 2,99%	1,49% 0,00%	1,49%	2,10	3,67	
17. Utilidad de los contenidos en la Guía Docente	66	11,90% 6,00%	5,97% 10,40%	20,90% 20,90%	10,45% 10,45%	1,49% 0,00%	1,49%	2,16	4,91	
18. Criterios de evaluación de las asignaturas	66	10,40% 3,00%	5,97% 4,50%	11,90% 10,45%	34,33% 10,45%	7,46% 0,00%	1,49%	2,32	5,74	
19. Satisfacción global con la Titulación	67	4,50% 4,50%	13,43% 10,40%	13,40% 16,42%	16,42% 11,94%	7,46% 1,50%	0,00%	2,22	5,54	
20. Movilidad (Sócrates/Erasmus, Séneca, etc.)	9	7,50% 0,00%	0,00% 0,00%	0,00% 2,99%	0,00% 0,00%	1,49% 1,50%	86,57%	3,56	4,00	



# CUESTIONARIO SATISFACCIÓN ALUMNOS

## Universidad Complutense de Madrid

### Resultados del Cuestionario de la satisfacción del alumnado (Curso académico 2013-2014)

Centro: Facultad de CC. de la Información

Titulación: GRADO EN COMUNICACIÓN AUDIOVISUAL

Número de alumnos encuestados: 67 Participación: 7,05%

Pregunta	Total	1 2	3 4	5 6	7 8	9 10	Ns/Nc	Desviación Típica	Media	 0 10
21. Prácticas externas o pre-profesionales	19	6,00%	4,48%	1,50%	5,97%	2,99%	71,64%	2,75	4,74	
		1,50%	1,50%	2,99%	1,49%	0,00%				



# CUESTIONARIO SATISFACCIÓN ALUMNOS

## Universidad Complutense de Madrid

### Resultados del Cuestionario de la satisfacción del alumnado (Curso académico 2013-2014)

Centro: Facultad de CC. de la Información

Titulación: GRADO EN COMUNICACIÓN AUDIOVISUAL

Número de alumnos encuestados: 67

Media de edad: 21,84

Desviación: 3,37

#### Sexo

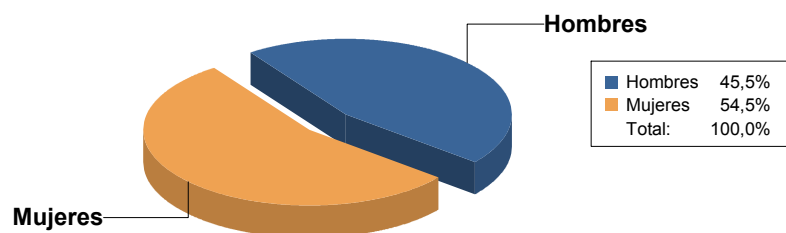

#### Curso matriculado más alto

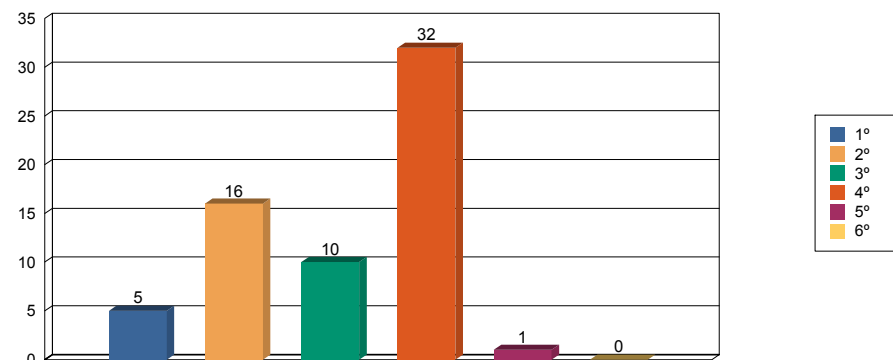

#### ¿Desarrolla algún tipo de actividad remunerada?

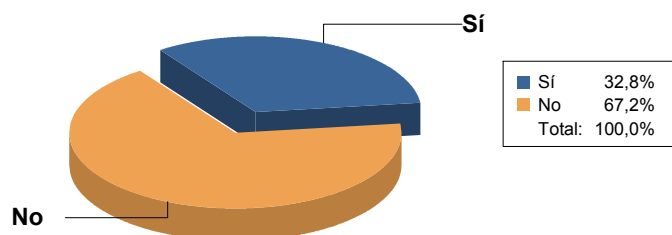

#### Porcentaje de asistencia

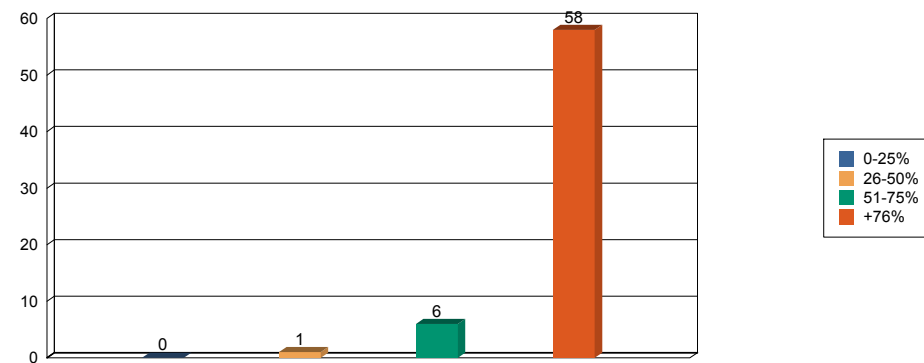



# CUESTIONARIO SATISFACCIÓN PAS

CURSO	CENTRO	NOMBRE DE CENTRO	PREGUNTA	TOTALMENTE EN DESACUERDO	EN DESACUERDO	NI DE ACUERDO NI DESACUERDO	DE ACUERDO	TOTALMENTE DE ACUERDO	NO APLICABLE
2013-2014	157	Facultad de CC. de la Información	1. Conozco bien mis funciones y responsabilidades	1	0	1	5	8	0
2013-2014	157	Facultad de CC. de la Información	2. Mi responsable directo organiza bien mi trabajo	1	0	5	4	4	1
2013-2014	157	Facultad de CC. de la Información	3. Hay otra/s persona/s que conocen mis tareas y pueden sustituirme	2	1	4	5	3	0
2013-2014	157	Facultad de CC. de la Información	4. Las tareas que desempeño son las que corresponden a mi puesto de trabajo	1	1	2	7	4	0
2013-2014	157	Facultad de CC. de la Información	5. Estoy satisfecho/a con la actividad laboral que realizo	2	0	1	9	3	0

# CUESTIONARIO SATISFACCIÓN PAS

2013-2014	157	Facultad de CC. de la Información	6. La comunicación con el resto de las unidades del Centro es satisfactoria	1	2	4	7	1	0
2013-2014	157	Facultad de CC. de la Información	7. La comunicación con el equipo decanal es satisfactoria	4	0	3	6	2	0
2013-2014	157	Facultad de CC. de la Información	8. La comunicación con los profesores es satisfactoria	0	2	5	4	4	0
2013-2014	157	Facultad de CC. de la Información	9. La comunicación con la gerencia es satisfactoria	3	0	3	6	3	0
2013-2014	157	Facultad de CC. de la Información	10. La comunicación con mis compañeros de unidad es satisfactoria	0	0	1	4	8	2
2013-2014	157	Facultad de CC. de la Información	11. La comunicación con los estudiantes es satisfactoria	0	0	2	8	4	1

# CUESTIONARIO SATISFACCIÓN PAS

2013-2014	157	Facultad de CC. de la Información	12. Me siento parte de un equipo de trabajo	1	1	1	7	5	0
2013-2014	157	Facultad de CC. de la Información	13. La universidad me ofrece posibilidades de formación continua relacionadas con mi puesto de trabajo	4	3	3	5	0	0
2013-2014	157	Facultad de CC. de la Información	14. La universidad me proporciona oportunidades para desarrollar mi carrera profesional	4	5	4	2	0	0
2013-2014	157	Facultad de CC. de la Información	15. Las instalaciones de la unidad (superficie, dotación de mobiliario, equipos técnicos,...) facilitan mi trabajo y los servicios prestados a los usuarios	2	2	7	2	2	0

## CUESTIONARIO SATISFACCIÓN PAS

2013-2014	157	Facultad de CC. de la Información	16. Las instalaciones donde desempeño mi trabajo son seguras	1	3	5	4	2	0
2013-2014	157	Facultad de CC. de la Información	17. En general, me siento satisfecho/a con mi trabajo en el Centro	2	0	3	7	3	0

# CUESTIONARIO SATISFACCIÓN PAS

MEDIA	DESVIACION
4,26666667	1,06249183
3,71428571	1,097306535
3,4	1,254325848
3,8	1,107549848
3,73333333	1,181336343

# CUESTIONARIO SATISFACCIÓN PAS

3,33333333	1,011050059
3,13333333	1,407914139
3,66666667	1,011050059
3,4	1,356465997
4,53846154	0,634323942
4,14285714	0,638876565

# CUESTIONARIO SATISFACCIÓN PAS

3,93333333	1,123486636
2,6	1,2
2,26666667	0,997775303
3	1,154700538

# CUESTIONARIO SATISFACCIÓN PAS

3,2	1,107549848
3,6	1,2